

新クラス開設記念!! いみずスポーツクラブ2月限定

スイミング1ヶ月体験

- ☑ 水が苦手...
- ☑ 泣いちゃうかも...
- ☑ 続かなかしら...

水が苦手な子・泣き虫・甘えん坊、大歓迎!!
多数のお子様を指導してきた実績があります。

- ・1ヶ月4回、通常のレッスンに参加します。
 - ・水着、スイミングキャップは、お持ちの物でOK。
 - ・小学生以上は、バスのご利用も出来ます。バスルートはお問い合わせください。
 - ・入会をお考えの方は、希望の曜日、時間帯での体験をお勧めします。
 - ・申し込み締切りは1月31日(火)です。バス利用をお考えの方は、24日(火)までにお申し込みください。
 - ・泳げる子、さらに泳力を伸ばしたい子の参加も大歓迎!
- ※毎年、多数のご参加をいただいております。定員がございますのでお早めにお申し込みください。

参加費 (税込) **6,156円**

<2月スイミングカレンダー>

日	月	火	水	木	金	土
			1	2	3	4
5	6	7	8	9	10	11
12	13	14	15	16	17	18
19	20	21	22	23	24	25
26	27	28				

4週目 (23~28日)は「遊び週間」
巨大ビーチボールで楽しもう!

※各曜日月4回のレッスンがあります。
※水曜日は休館日です。

<スクール時間帯> 月曜日・木曜日Eクラスは2月開設となります。

日曜日	月曜日	火曜日	水曜日	木曜日	金曜日	土曜日
10:30~11:30 Aクラス						11:00~12:00 Aクラス
※土曜日は水曜日 休館日 12:50~13:50 Bクラス	15:30~16:30 Bクラス	15:30~16:30 Bクラス	休館日	15:30~16:30 Bクラス	15:30~16:30 Bクラス	13:30~14:30 Bクラス
16:30~17:30 Cクラス	16:30~17:30 Cクラス	16:30~17:30 Cクラス	休館日	16:30~17:30 Cクラス	16:30~17:30 Cクラス	14:30~15:30 Cクラス
17:30~18:30 Dクラス	17:30~18:30 Dクラス	17:30~18:30 Dクラス	休館日	17:30~18:30 Dクラス	17:30~18:30 Dクラス	15:30~16:30 Dクラス
18:30~19:30 ヒクッム	18:30~19:30 ヒクッム	18:30~19:30 ヒクッム	休館日	18:30~19:30 ヒクッム	18:30~19:30 ヒクッム	18:30~19:30 ヒクッム

※土曜日の日、時間帯は3歳以上入会が必要です。日曜日のクラスのみ、泳力制限がございません。

<保護者様の声>

◎うちの子にとって、初めての習い事でした。1回目は、少し不安そうな表情で参加していましたが、回を重ねるうちにどんどん表情が明るくなり、「プールまだ?早く行きたい!」とせがむまでになりました。(KKくん3歳、父)

◎水が苦手で、初めての練習日は始まる前から大泣きでした。はらはらしながらギャラリーから覗いたのですが、コーチが笑顔で抱っこしているのを見て、入会を決めました。今では、一人でシャワーができるよと言って、家のお風呂で自慢しています。(YKちゃん4歳、母)

いみずスポーツクラブ

TEL0766-55-5566

〒939-0285 射水市本開発60-1
営業時間 (平日)10:00~22:00
(日・祝)10:00~18:00
休館日 水曜日
ホームページ <http://www.imispo.jp>

☎ お申込はお電話で!

☆☆☆お子様の力を更に伸ばしてあげたいと感じられましたら、ぜひともご入会ください☆☆☆

【2月より新クラス開設!】
月曜日・木曜日 18:30~19:30
Eクラス登場!!

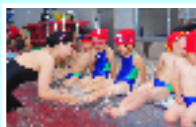

保護者の送迎時間の確保!
高学年・中学生の皆様も通いやすい時間帯!
他の習い事との併用も可能!

2017年1月より受付開始!!

詳しくはフロントにお問い合わせください!

本科スクールへの入会特典 (3月開始)

入会金 6,480円→ 0円	さらに+	2月21日(火)まで手続きの方 スクールバッグ 4,535円 プレゼント!!	さらに+	2月14日(火)まで手続きの方 3月分月会費 半額!! 6,156円→3,078円
-----------------------------	------	---	------	---

↑ 早期入会がお得です!